KOMMUNEPLANENS AREALDEL FRØYA 2018-2030

Kartblad 2 av 2: Øyrekka

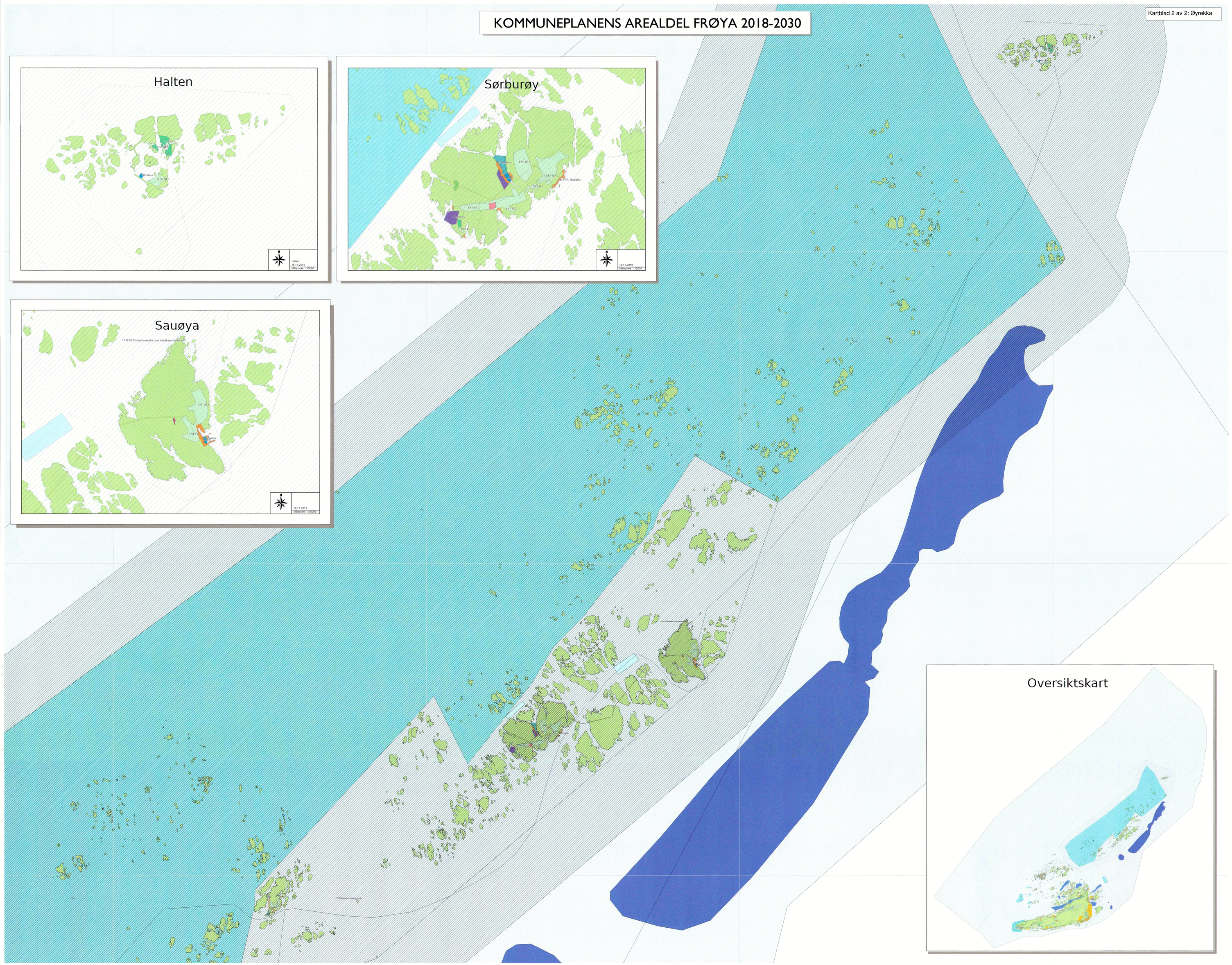

TEGNFORKLARING

Plandata

Reguleringsplan-Felles for PBL 1985 og 2008

- Planens begrensning

Kommuneplan-Bebyggelse og anlegg (PBL2008 §11-7 NR.1)

- Bebyggelse og anlegg - nåværende
- Boligbebyggelse - nåværende
- Boligbebyggelse - fremtidig
- Fritidsbebyggelse - nåværende
- Fritidsbebyggelse - fremtidig
- Forretning - nåværende
- Tjenesteyting - nåværende
- Tjenesteyting- fremtidig
- Fritids- og turistformål - nåværende
- Fritids- og turistformål - fremtidig
- Næringsbebyggelse - nåværende
- Næringsbebyggelse - fremtidig
- Idrettsanlegg - nåværende
- Andre typer bebyggelse - nåværende
- Andre typer bebyggelse - fremtidig
- Grav og urnelund - nåværende
- Kombinert bebyggelse og anleggsformål - fremtidig

Kommuneplan-Samferdselsanlegg og teknisk infrastruktur (PBL2008 §11-7 NR.2)

- Samferdselsanlegg og teknisk infrastruktur- nåværende
- Samferdselsanlegg og teknisk infrastruktur- fremtidig
- Havn - nåværende
- Havn - fremtidig
- Parkering - nåværende

Kommuneplan-Grønnstruktur (PBL2008 §11-7 NR.3)

- Turdrag - fremtidig
- Friområde - nåværende

Kommuneplan-Landbruk-,natur- og friluftsformål samt reindrift (PBL2008 §11-7 NR.5)

- Landbruks-,natur- og friluftsformål samt reindrift - nåværende
- Landbruks-,natur- og friluftsformål samt reindrift - fremtidig
- LNFR-areal - nåværende
- LNFR-areal - fremtidig
- LNFR-areal ,Spredt bolig-,fritids-og næringsbebyggelse - nåværende
- LNFR-areal ,Spredt bolig-,fritids-og næringsbebyggelse - fremtidig
- LNFR-areal ,Spredt boligbebyggelse - nåværende
- LNFR-areal ,Spredt fritidsbebyggelse - nåværende

Kommuneplan-Bruk og vern av sjø og vassdrag(PBL2008 §11-7 NR.6)

- Bruk og vern av sjø og vassdrag med tilhørende strandsone - nåværende
- Bruk og vern av sjø og vassdrag med tilhørende strandsone - fremtidig
- Ferdsel - fremtidig
- Farleder - fremtidig
- Småbåthavn - nåværende
- Småbåthavn - fremtidig
- Fiske - nåværende
- Fiske - fremtidig
- Akvakultur - nåværende
- Drikkevannr - nåværende
- Naturområde vann - nåværende
- Friluftsområde - nåværende
- Friluftsområde - fremtidig
- Kombinerte formål sjø og vassdrag - nåværende
- Kombinerte formål sjø og vassdrag - fremtidig

Kommuneplan-Hensynsoner (PBL2008 §11-8)

- Faresone - Høyspenningsanlegg (ink høyspentkabler)
- Angitthensynsone - Hensyn landskap
- Angitthensynsone - Bevaring naturmiljø
- Angitthensynsone - Bevaring kulturmiljø
- Angitthensynsone - Randområder til nasjonalpark/landskapsvernområde

Kommuneplan-Linje- og punktsymboler(PBL2008)

- Faresone grense
- Angitthensyngrense
- Byggegrense

Felles for kommuneplan PBL 1985 og 2008

- Planområde
- Planens begrensning
- Grense for arealformål
- Hovedveg - nåværende
- Hovedveg - fremtidig
- Farled - nåværende
- Abcde 123 Kommune(del)plan - påskrift

Ola Kristin Stangeskog

Kartopplysninger

Kilde for basiskart: GEOVEKST/FRØYA KOMMUNE

Dato for basiskart: 2019

Koordinatsystem: UTM 32 Nord / Euref89

Høydegrunnlag: NN 2000

Ekvidistanse 10 m

Kartmålestokk 1:37000

0 500 1000 1500 m

FRØYA kommune

KOMMUNEPLANENS AREALDEL 2019-2030

MED TILHØRENDE REGULERINGSBESTEMMELSER

Arealplan-ID

Forslagstiller **FRØYA KOMMUNE**

Kartprodusent: **FRØYA KOMMUNE**

SAKSBEHANDLING ETTER PBL AV 2008	**SAKS-NR.**	**DATO**	**SIGN.**
Revisjon			
Kommunestyrets vedtak:		**23.10.2019**	
Vedtatt	141/19	23.10.2019	KS
Offentlig ettersyn fra .....til			
2. gangs behandling i kommunestyret	89/19	21.06.2018	KS
Offentlig ettersyn fra .....til			
1. gangs behandling i kommunestyret	180/18	19.12.2018	RIST
Kunngjøring av oppstart av planarbeidet	61/17	01.06.2017	RIST

PLANEN UTARBEIDET AV: Frøya kommune

PLANNR.	**TEGNNR.**	**SAKSBEH**
5014201809		KS