



# Illustrasjonshefte

Nasset Barnehage

05.05.2026



**SELBERG ARKITEKTER AS**  
plan | arkitektur | landskap



Fasade øst  
1 : 100

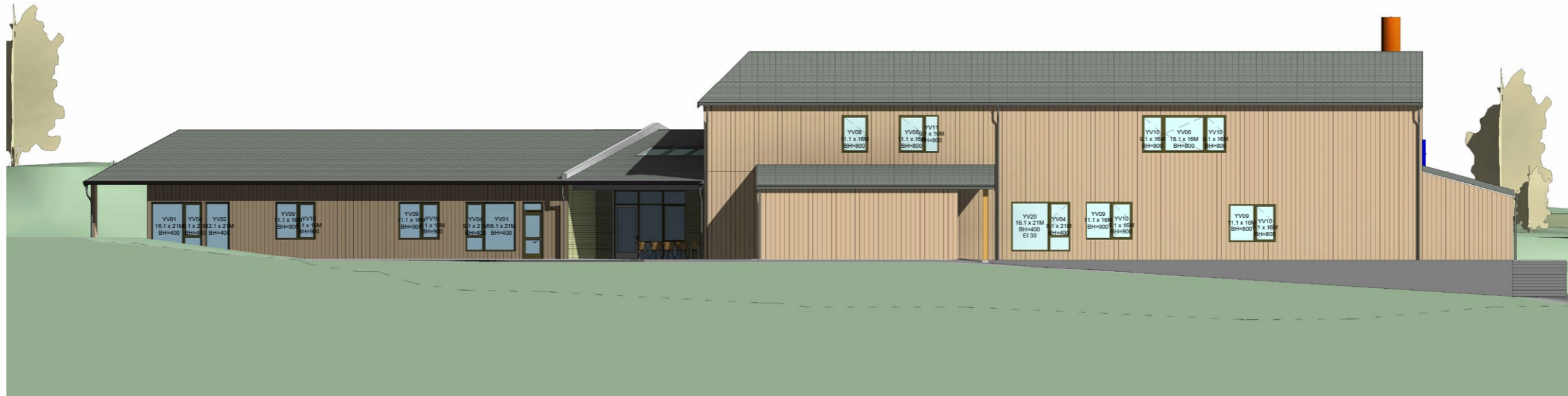

Målestokk AT:	Tegningsnr.:	Rev.:
1:100	A420	

--- Eksisterende terreng

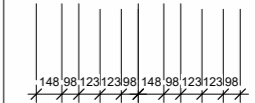

Panelbredder  
1 : 20



Kledning  
Generelt med 3 dimensjoner på bredde panel.  
Ved innhuk (inkl sidevegger) medtas liggende kledning med bredde 123 mm.

Fasade sør  
1 : 100



Målestokk AT:	Tegningsnr.:	Rev.:
1:100	A420	

Oppdragsnavn:			
Frøya kommune			
Prosjekt:			
Neset barnehage			
Tegningsstatus:			
Forprosjekt - Anbudsunderlag			
Tegningsnavn:			
Fasader sør og øst			
Dato:	Tegnet av:	Kontrollert av:	Prosjekt nr.:
30.04.2026	kmr	JW	25006
Målestokk AT:	Tegningsnr.:	Rev.:	
1:100	A420		



Fasade vest  
1 : 100

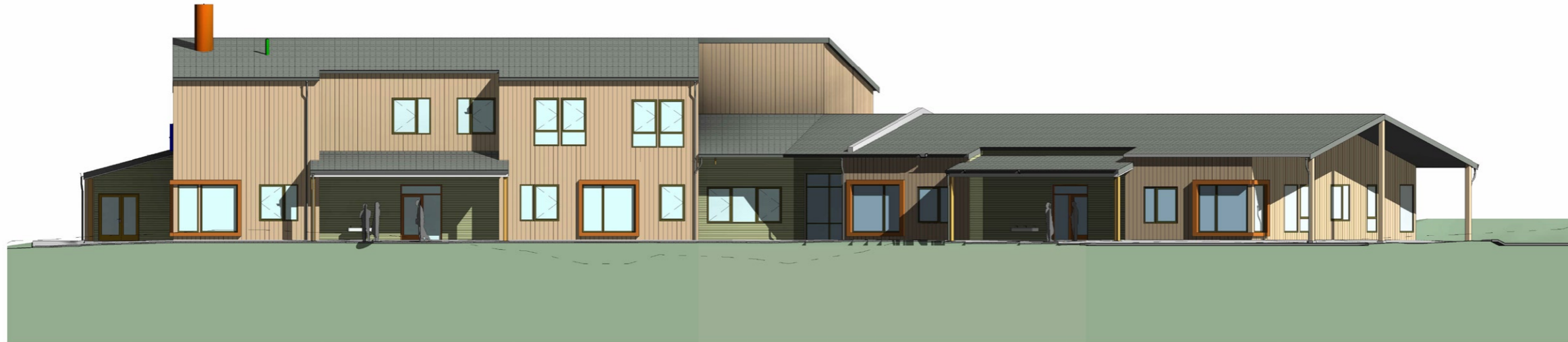

Fasade nord  
1 : 100



Målestokk A1:	Tegningsskisse:	Rev.:
---------------	-----------------	-------

1:100	A421	
-------	------	--

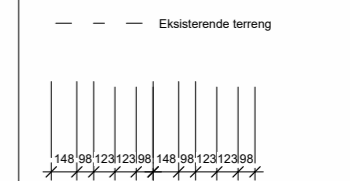

Panelbredder  
1 : 20



Kledning  
Generelt med 3 dimensjoner på bredde panel.  
Ved innhuk (inkl sidevegger) medtas liggende  
kledning med bredde 123 mm.

Rev.	Dato	Tekst	Tegn.	Kont.

Målestokk A1:	Tegningsskisse:	Rev.:
---------------	-----------------	-------

1:100	A421	
-------	------	--

Oppdragsnavn:	Frøya kommune	
Prosjekt:	Neset barnehage	
Tegningsstatus:	Forprosjekt - Anbudsunderlag	
Tegningstittel:	Fasader vest og nord	

Dato:	Tegnet av:	Kontrollert av:	Prosjekt:
-------	------------	-----------------	-----------

30.04.2026	kmr	jw	25006
------------	-----	----	-------

Målestokk A1:	Tegningsskisse:	Rev.:
---------------	-----------------	-------

1:100	A421	
-------	------	--

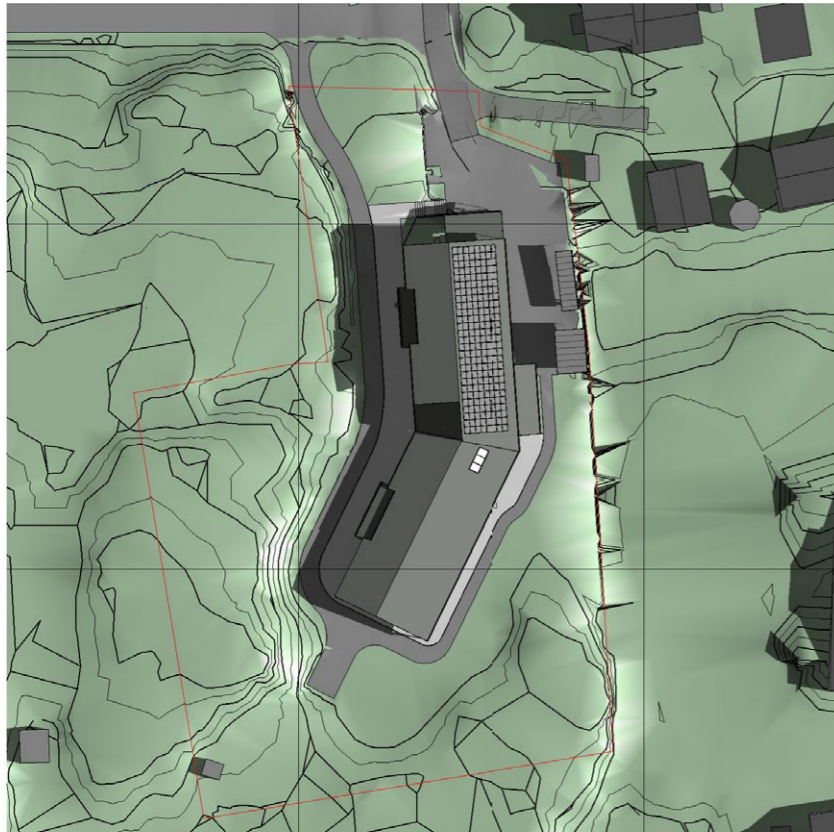

Solstudie 21. juni kl 9

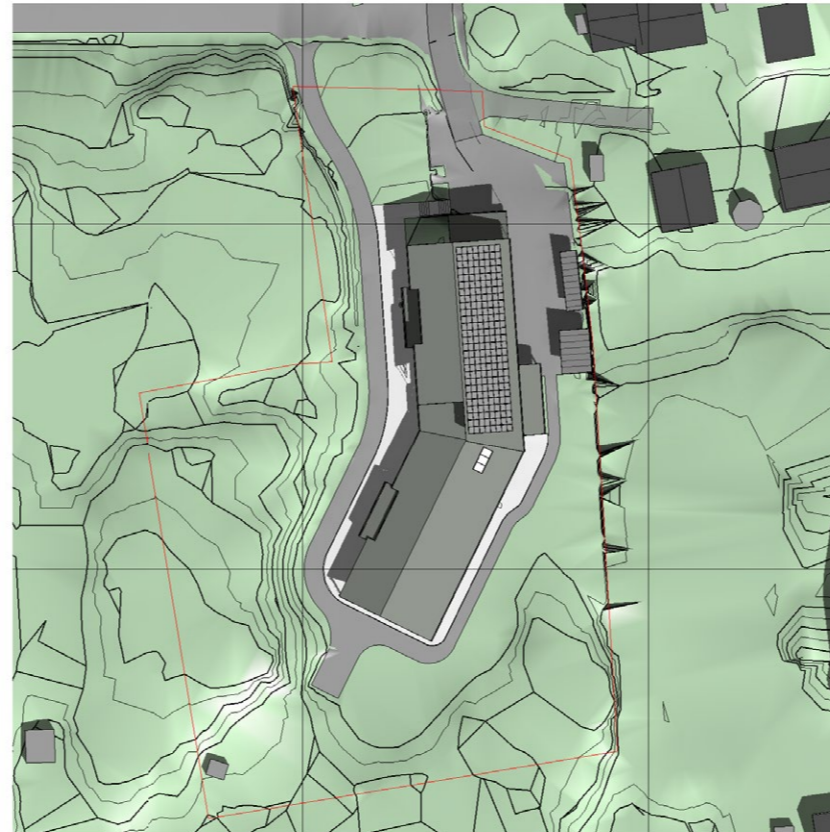

Solstudie 21. juni kl 12

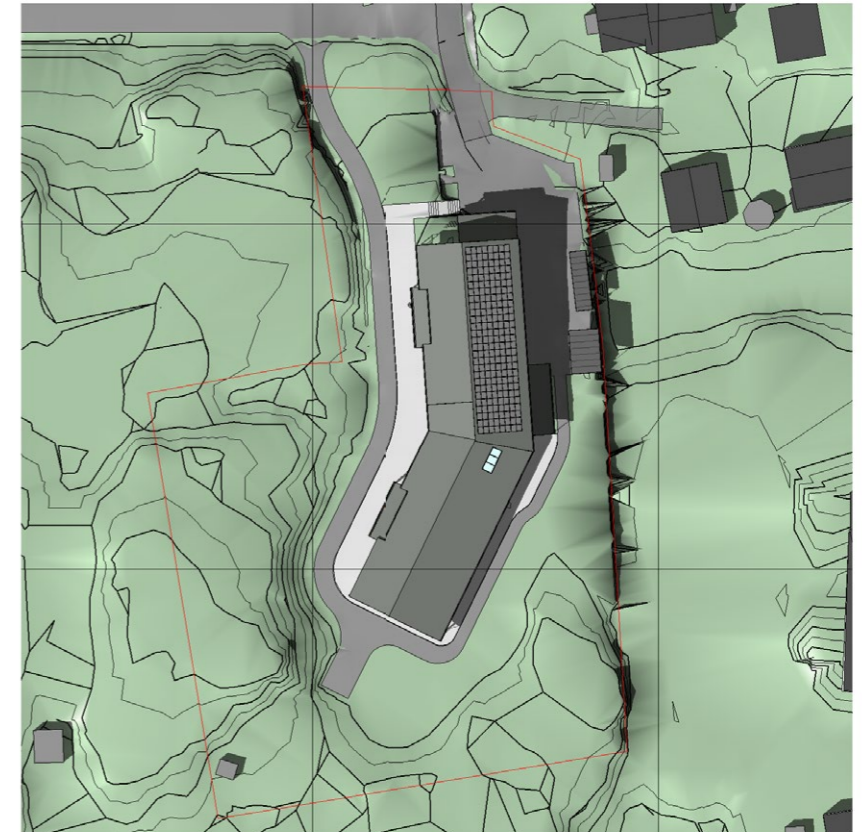

Solstudie 21. juni kl 16

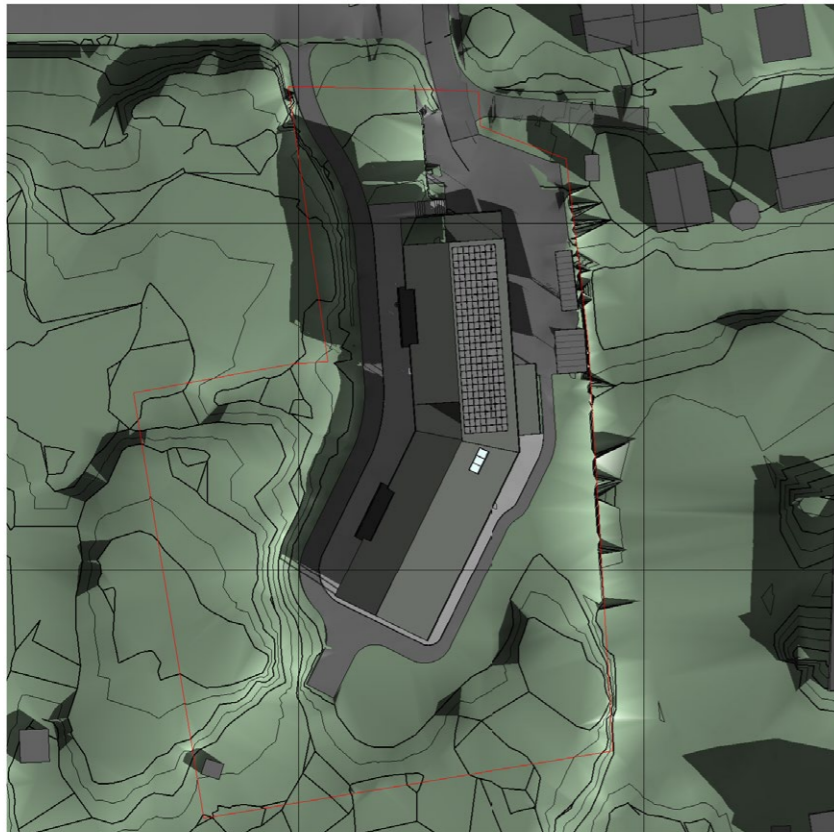

Solstudie 21. mars kl 9

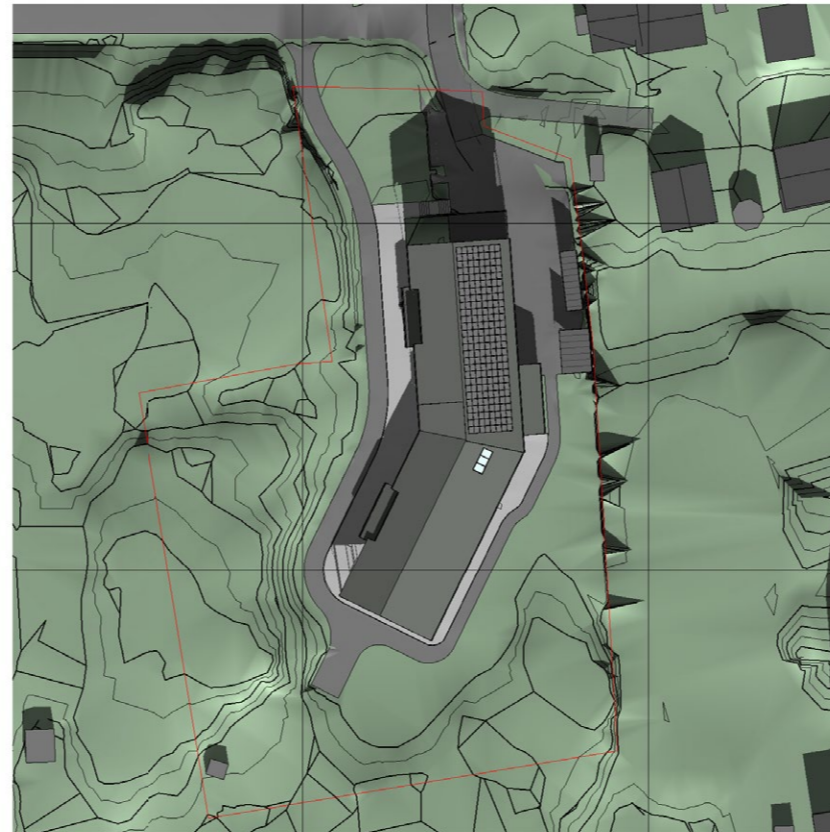

Solstudie 21. mars kl 12

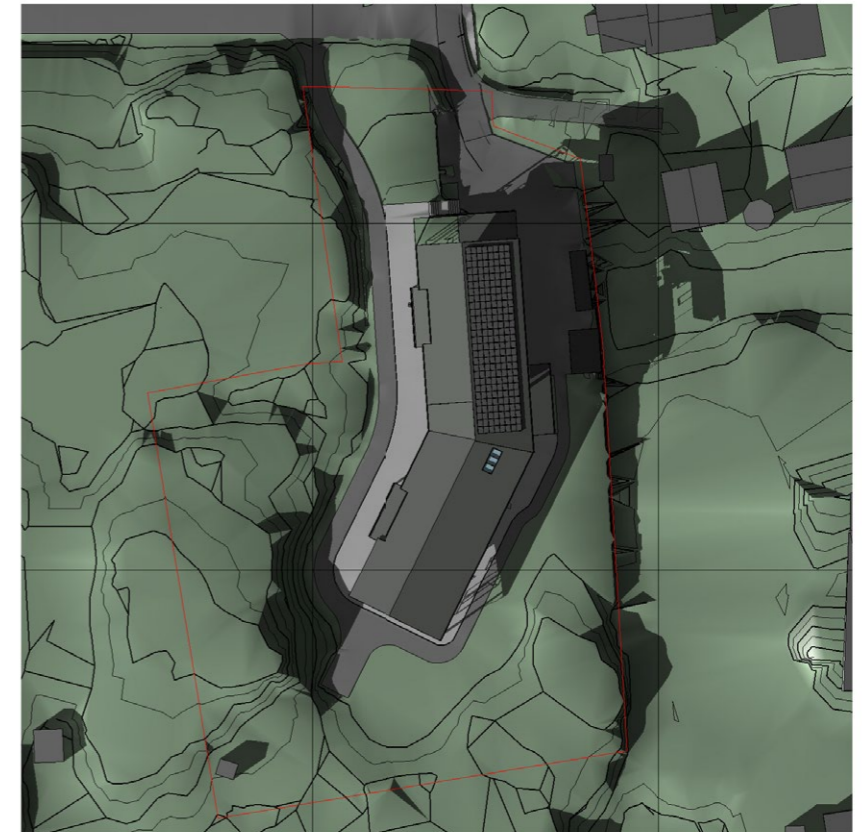

Solstudie 21. mars kl 16

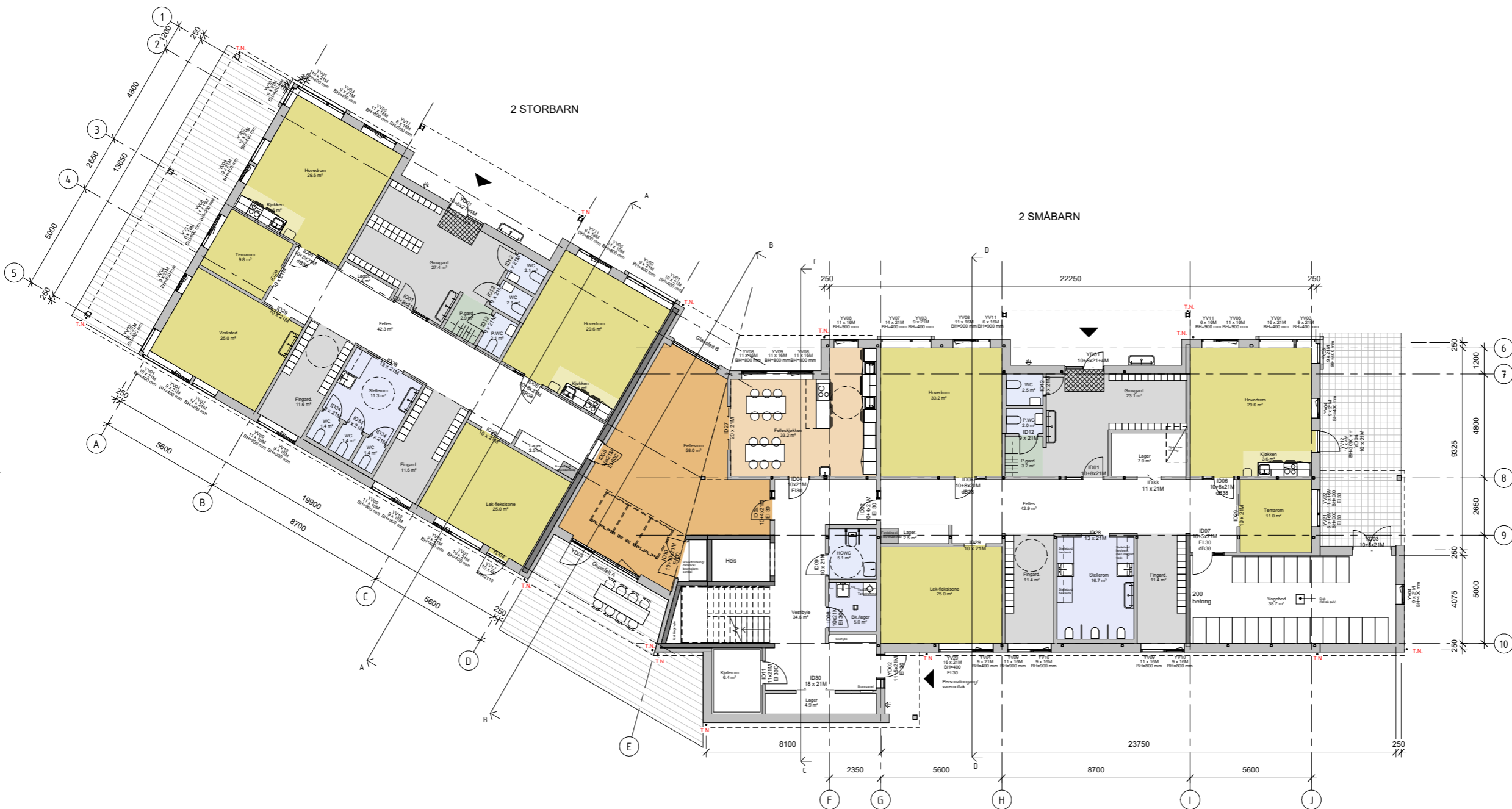

Oppdragsgiver:			
Frøya kommune			
Prosjekt:			
Nesset barnehage			
Tegningstittel:			
Forprosjekt - Anbudsunderlag			
Tegningsnavn:			
Plan 1. etasje			
Date:	Tegnet av:	Kontrollert av:	Prosjekt nr.:
30.04.2026	kmr	jw	25006
Målestokk A1:	Tegningnr:	Rev.:	
1:100	A210		



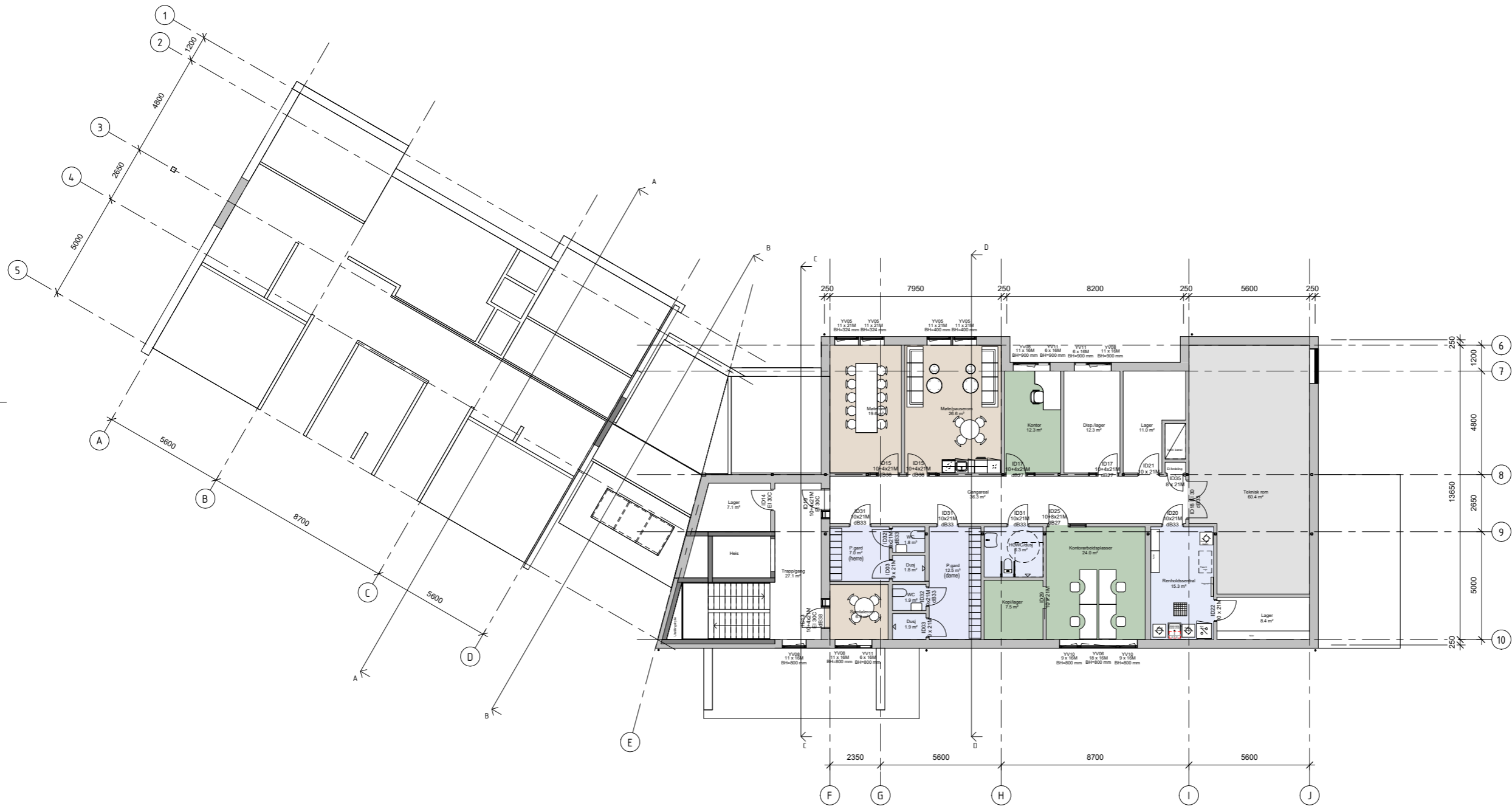

Målestokk A1:	Tegning:	Rev.:
1:100	A211	

Rev.	Dato	Tekst	Tegn.	Kont.

Målestokk A1:	Tegning:	Rev.:
1:100	A211	

Oppdragsgiver: <b>Frøya kommune</b>				
Prosjekt: <b>Nesset barnehage</b>				
Tegningstittel: <b>Forprosjekt - Anbudsunderlag</b>				
Tegningens navn: <b>Plan 2. etasje</b>				
Dato: 30.04.2026	Tegnet av: kmr	Kontrollert av: jw	Prosjekt nr.: 25006	
Målestokk A1: 1:100	Tegning:	Rev.:		
	A211			

**A**  
1 : 100

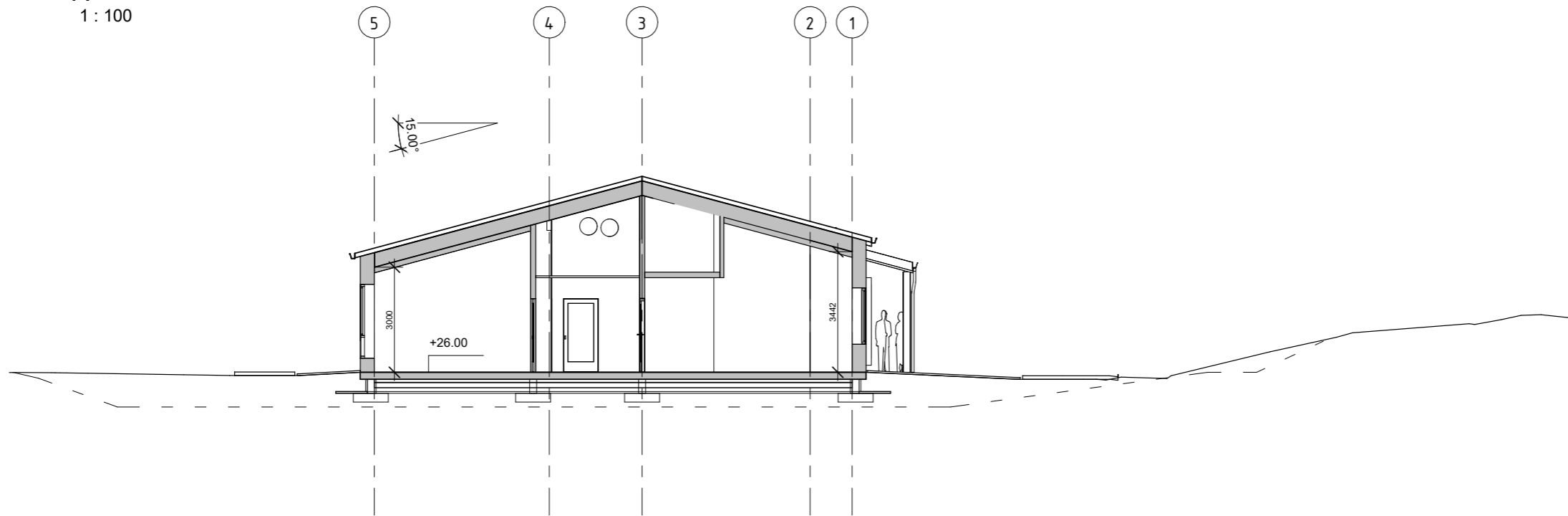

**B**  
1 : 100

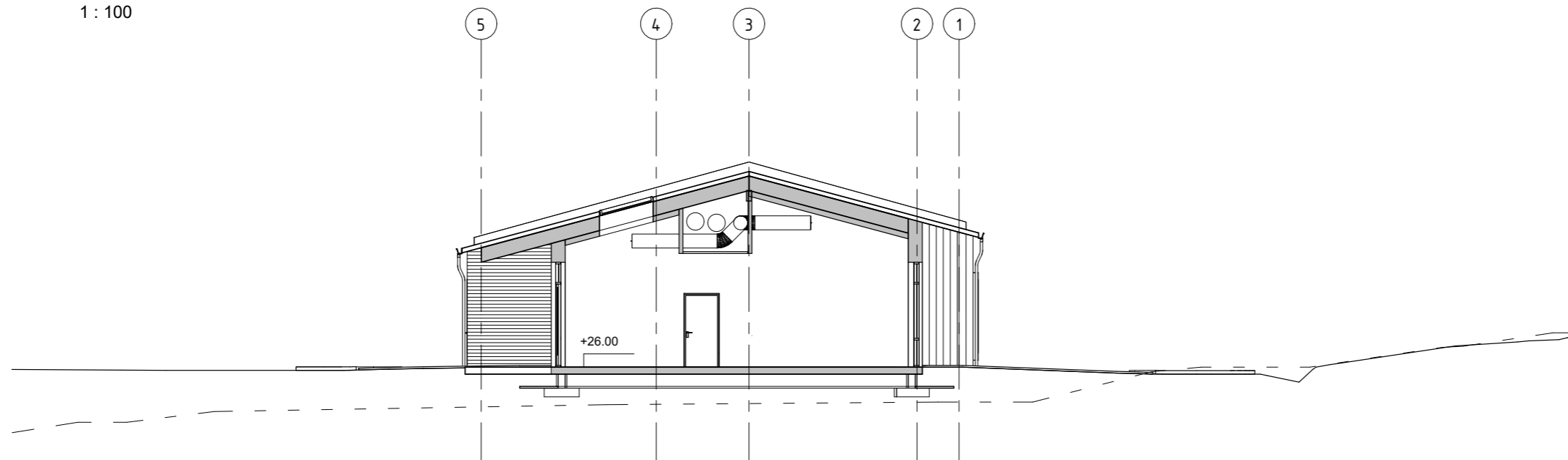

Målestokk A2: <b>1:100</b>	Tegningsnr.: <b>A400</b>	Rev.:
-------------------------------	-----------------------------	-------

--- Eksisterende terreng

Rev.	Dato	Tekst	Tegn.	Kont.

Oppdragsgiver: <b>Frøya kommune</b>	
Prosjekt: <b>Neset barnehage</b>	
Tegningsstatus: <b>Forprosjekt - Anbudsunderlag</b>	

Tegningsnavn: <b>Snitt A og B</b>
--------------------------------------

Dato: <b>30.04.2026</b>	Tegnet av: <b>kmr</b>	Kontrollert av: <b>jw</b>	Prosjektnr.: <b>25006</b>
----------------------------	--------------------------	------------------------------	------------------------------

Målestokk A2: <b>1:100</b>	Tegningsnr.: <b>A400</b>	Rev.:
-------------------------------	-----------------------------	-------

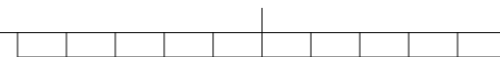

Målestokk A2: <b>1:100</b>	Tegningsnr.: <b>A401</b>	Rev.:
-------------------------------	-----------------------------	-------

--- Eksisterende terreng

**C**  
1:100

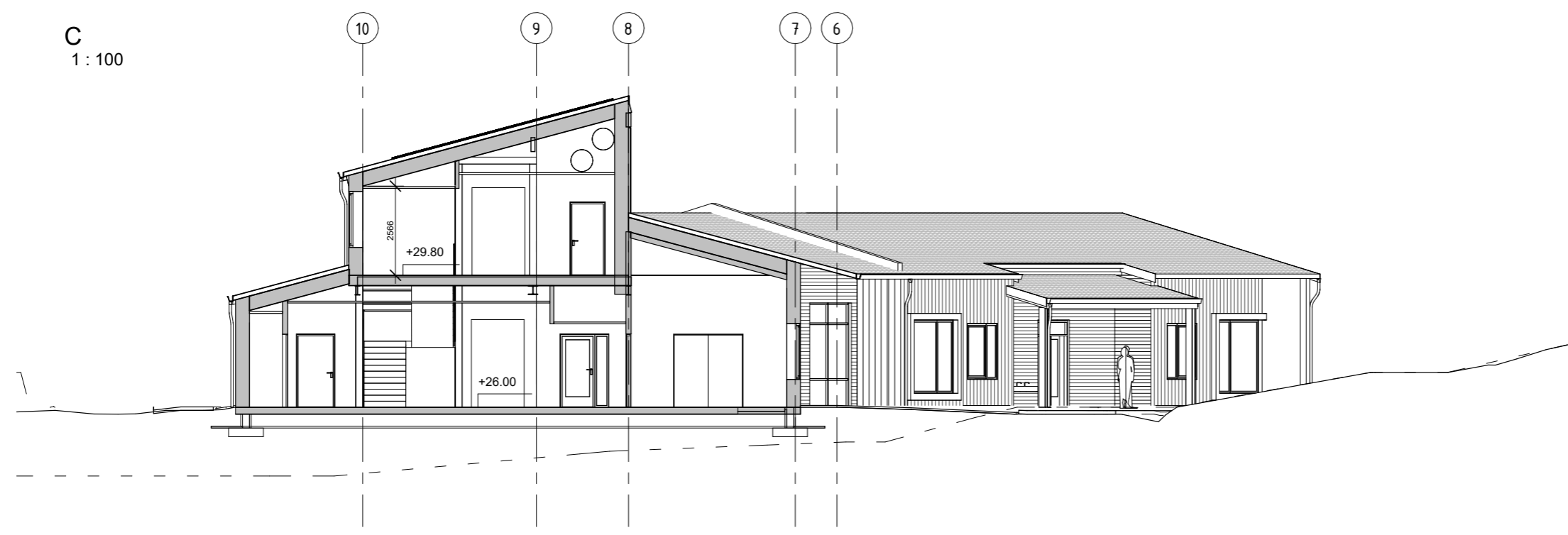

**D**  
1:100

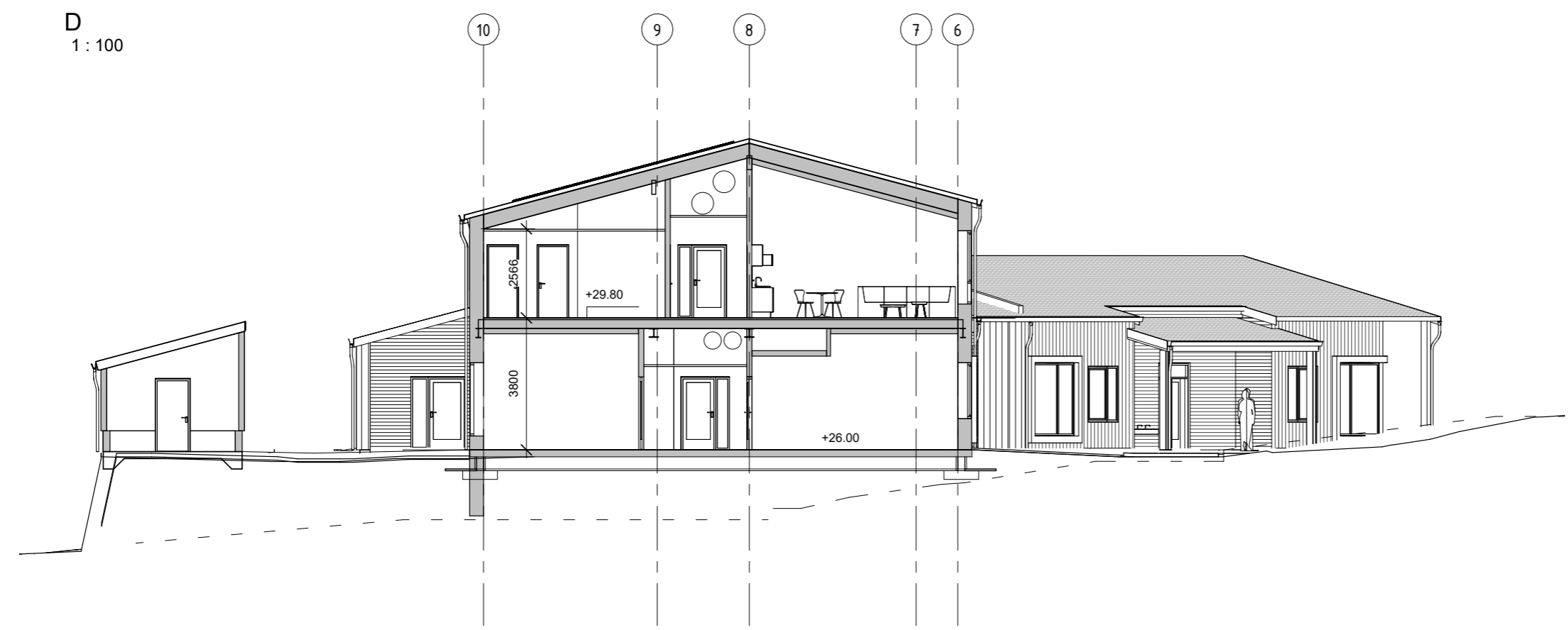

Rev.	Dato	Tekst	Tegn.	Kontz.

Oppdragsgiver:  
**Frøya kommune**

Prosjekt:  
**Neset barnehage**

Tegningsstatus:  
**Forprosjekt - Anbudsunderlag**



Tegningsnavn:  
**Snitt C og D**

Dato: 30.04.2026	Tegnet av: kmr	Kontrollert av: jw	Prosjektnr.: 25006
---------------------	-------------------	-----------------------	-----------------------

Målestokk A2: <b>1:100</b>	Tegningsnr.: <b>A401</b>	Rev.:
-------------------------------	-----------------------------	-------



**TEGNFORKLARING**

	Eks hus og boder		Asfalt på tiliggende vegger
	Nye hus og boder		Ny asfalt
	Reguleringsplan grense		Marktegi, dekke
	Eks kote Ny kote		Smågatestein, dekke
	Eiendomsgrense		Tredekke
	Eks. kotehøyde fra kartgrunnlag Ny terreng høyde prosjektert, foreløpig.		Fallunderlag under lekeapparat. Fallmutter av gummidekke. Farge sand yellow, RAL 1002.
	Nytt gjerde, høyde 1,20 m, flettverksgjerde		Sandkasse med byggbar sand. Sandkassekant skal ha et nedsenket parti slik at den er UU tilgjengelig.
	Høyspentlinje		Oppmerksomhetsfelt og farefelt, min dybde 60cm. Universell utforming.
	Åpen vegggrøft, eksisterende Lavbrekk linje, ny drenggrøft		Skilt som viser HC plass, inkl. fundament. Krav i TEK17. Ikke tegnet på enda.
	List av storgatestein med kontrastfarge til dekket, ledelinje UU.		Av-vanningspunkt / infiltrasjonssanfang. Koordineres med VA-konsulent.
	Natursteinsmur. Det skal bygges rekkverk på mur der høyden er over 0,5 m (krav).		Grasbakke, eks. og ny.
	Bakkeplasserte bunntømte containere.		Regnbed. Se planteliste.
	Sittgruppe av treverk og stål		Busker, varierende høyde. Se planteliste.
	Benkebord og benk av treverk		Bær busker. Se planteliste.
	Sitelinje for kjørende (blå farge)		Vannbåret snøsmelteanlegg, foreløpig forslag
	Oppstillingsplass for brannvesenets kjøretøy 5x10 m (ref. RiBr).		Belysning, vegghengt armatur
	Energibrønn, forslag til plassering. 20 meter avstand mellom energibrønnene.		Belysning, mast eller pullert
	Skilt som viser HC p-plass, inkl. fundament. Krav i TEK17.		Eks tre, ca plassering
	Fotskraperist foran alle innganger		Nye trær, inkl. støttestokker.
			Frukttre, se planteliste
			Prydtype, se planteliste

Avfall... Forslag til plassering etter dialog med ReMidt 27.8.2025. Bakkeplasserte bunntømte containere. C 180 / 4m3. Stasjonære. NB: Plassering blir nærmere enn 30 m målt horisontalt fra høyspentlinje.

Oppstillingsplass til kjøretøy for brann- og redning.

Trapp av naturstein skal ha håndløper på begge sider og trappene på alle tinn. Dør skal være taktilt felt i topp og bunn.

Natursteinsmur

Bod for 12 stk sykler, "åpen" konstruksjon, asfalddekk under tak. Drenering. Åpen grøft eller acodrain.

Fundamentering av boder må sees i sammenheng med Natursteinsmur

Bod for utendørs lekeutstyr, trehjulsskyler ol. Lukket konstruksjon på støpt betongplate.

Vannuttak utendørs

Snumulighet for trehjulssykkel

Regnbed

Ny eiendomsgrense, foreløpig skissert

Natursteinsmur

Vannrenne med to bord

Fallmutter av gummidekke

Delfin

Klatre- og slengeapparat

Små hus

Sandlek under soseil

Regnbed

Bærbusker

Frukttre

Det skal være minimum 2% fall ut fra bygg i min 3,0 m. Krav i TEK17.  
LARK har ikke mottatt utsnitt fra KPA eller gjeldene reguleringsplaner for området.

ARK grunnlag mottatt 14.11.2025 ligger til grunn  
VEG grunnlag mottatt 21.04.2026 ligger til grunn

00	30.04.2026	Utomhusplan Forprosjekt	BD	PR	KR
Nr.	Dato	Beskrivelse	Utarb.	Kontr.	Godkj.
<p>Denne planen er utarbeidet av Selberg Arkitekter AS som en del av det oppdraget som fremgår nedenfor. Opphavretten tilhører Selberg Arkitekter AS. Planen må bare benyttes til det formålet som oppdragsavtalen beskriver, og må ikke kopieres eller gjøres tilgjengelig på annen måte eller i større utstrøknng enn formålet tilsier.</p>					
<p>Prosjekt <b>Nesset Barnehage</b></p>			<p>Oppdragsgiver <b>Frøya Kommune</b></p>		
<p>Innhold <b>Utomhusplan Forprosjekt</b></p>			<p>Saksbeh. <b>BD</b></p>		
<p>Anbudsunderlag</p>			<p>Målestokk <b>1:250</b></p>		
			<p>Papirformat <b>A1</b></p>		
<p>Koordinatsystem / høydesystem: EUREF89.NTM-8 / NN2000</p>					
<p>Filnavn: NESSET BARNEHAGE FORPROSJEKT LARK.DWG</p>					
<p><b>SELBERG ARKITEKTER AS</b> plan   arkitektur   landskap</p>		<p>Prosjektnummer <b>25006</b></p>		<p>Tegningsnummer <b>L-111</b></p>	
				<p>Versjon <b>00</b></p>	

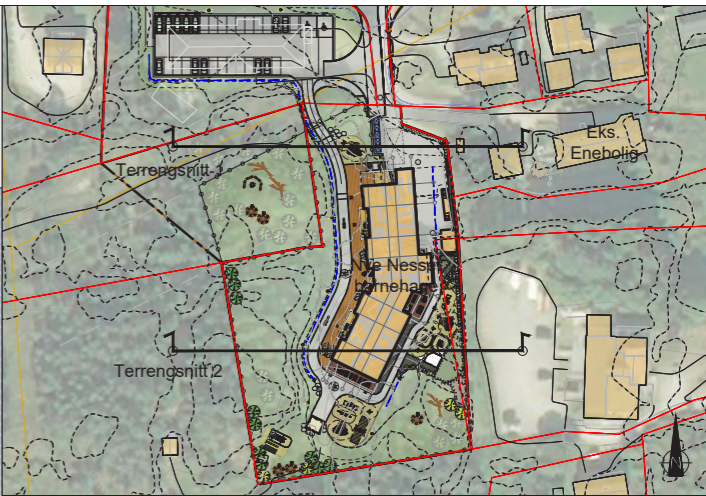
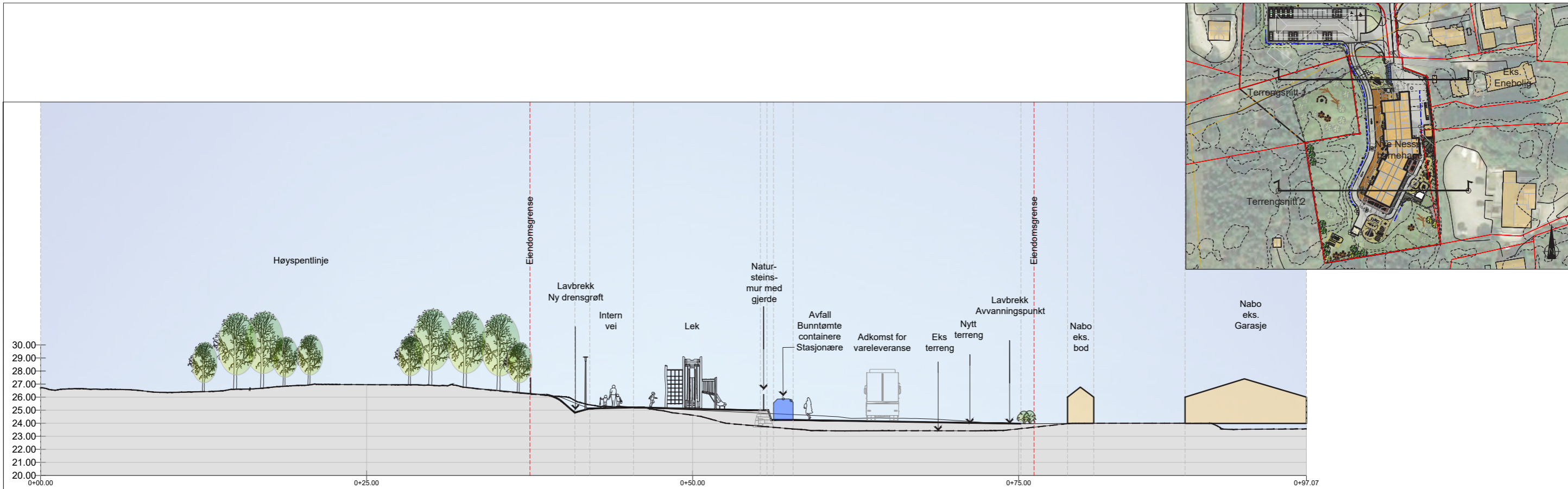

Terrenngnitt 1

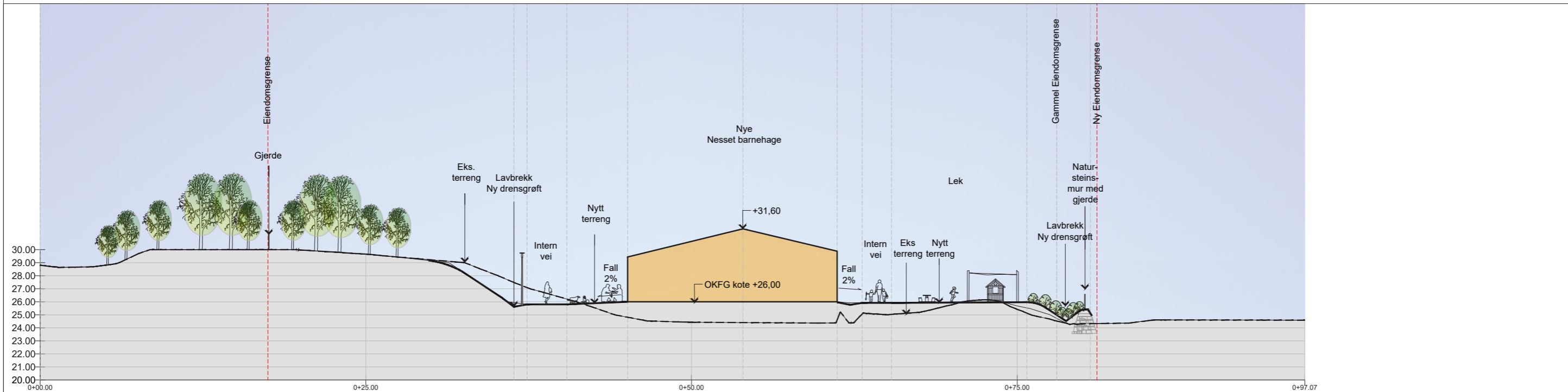

Terrenngnitt 2

ARK grunnlag mottatt 14.11.2025 ligger til grunn

00	30.04.2026	Terrenngnitt 1 og 2 - Forprosjekt	BD	PR	KR
Nr.	Dato	Beskrivelse	Utarb.	Kontr.	Godkj.
Denne planen er utarbeidet av Selberg Arkitekter AS som en del av det oppdraget som fremgår nedenfor. Opphavretten tilhører Selberg Arkitekter AS. Planen må bare benyttes til det formålet som oppdragsavtalen beskriver, og må ikke kopieres eller gjøres tilgjengelig på annen måte eller i større utstrekning enn formålet tilsier.					
Prosjekt <b>Neset Barnehage</b>		Oppdragsgiver <b>Frøya Kommune</b>			
Innhold <b>Terrenngnitt 1 og 2 - Forprosjekt</b> <b>Anbudsunderlag</b>		Saksbeh. <b>BD</b>	Målestokk <b>1:150</b>	Papirformat <b>A1</b>	
Koordinatystem / høydesystem: EUREF89.NTM-8 / NN2000					
Filnavn: TERRENGSNITT NESSET BARNEHAGE FORPROSJEKT.DWG					
<b>SELBERG ARKITEKTER AS</b> plan   arkitektur   landskap		Prosjektnummer <b>25006</b>	Tegningsnummer <b>L-211</b>		Versjon <b>00</b>